

REGIONE AUTONOMA DELLA SARDEGNA
ASSESSORATO DIFESA DELL'AMBIENTE

Direzione Generale del Corpo Forestale e di Vigilanza Ambientale
Servizio Ispettorato Ripartimentale di Sassari

Provincia di Sassari
Comune di Osilo

Vincolo idrogeologico
(art. 1 Regio Decreto Legge 30 dicembre 1923, n° 3287)

Norme di attuazione del Piano di assetto idrogeologico
Art. 9 "Gestione delle aree a vincolo idrogeologico"

(Deliberazione della Giunta Regionale n° 54/33 del 30 dicembre 2004 e s.m.i.)

TAVOLA 1
Sottozona 1
Sottozona 2

- Corografia
- Quadro d'unione catastale
- Planimetria catastale

Visto il Documento Tecnico
del dott. Silvano Masali

L'Ufficio incaricato
del dott. Giovanni Tassi

Sassari, 09 marzo 2012.

Elaborazione cartografica: geom. Giorgio Meloni

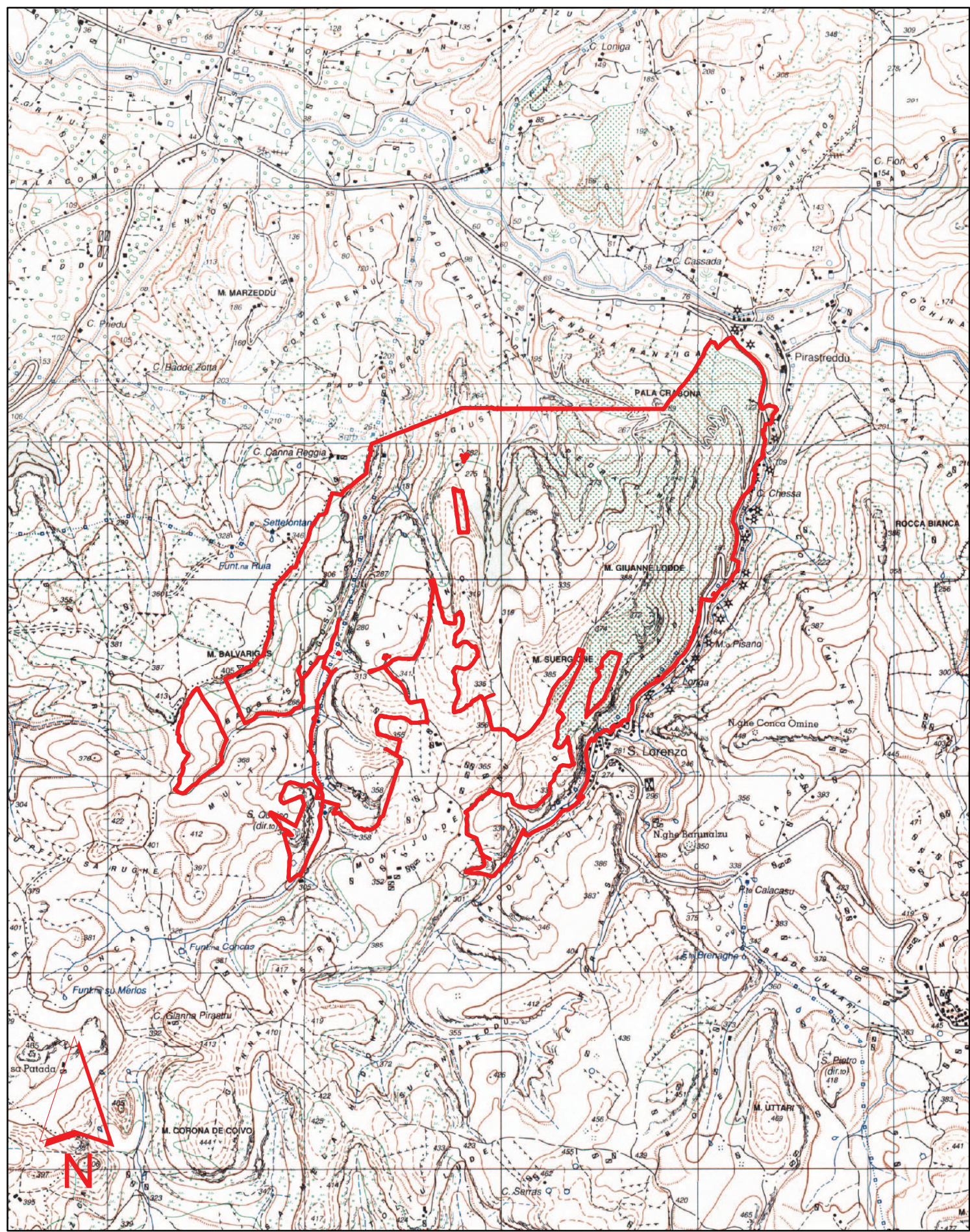



Corografia - scala 1:25.000
Cartografia I.G.M. Serie 25

Legenda

 Confine di COMPLESSO VINCOLATO

 Linea di divisione tra fogli catastali

 Linea di divisione tra mappali

 SOTTOZONE di terreni esclusi dal vincolo

 Area PAI

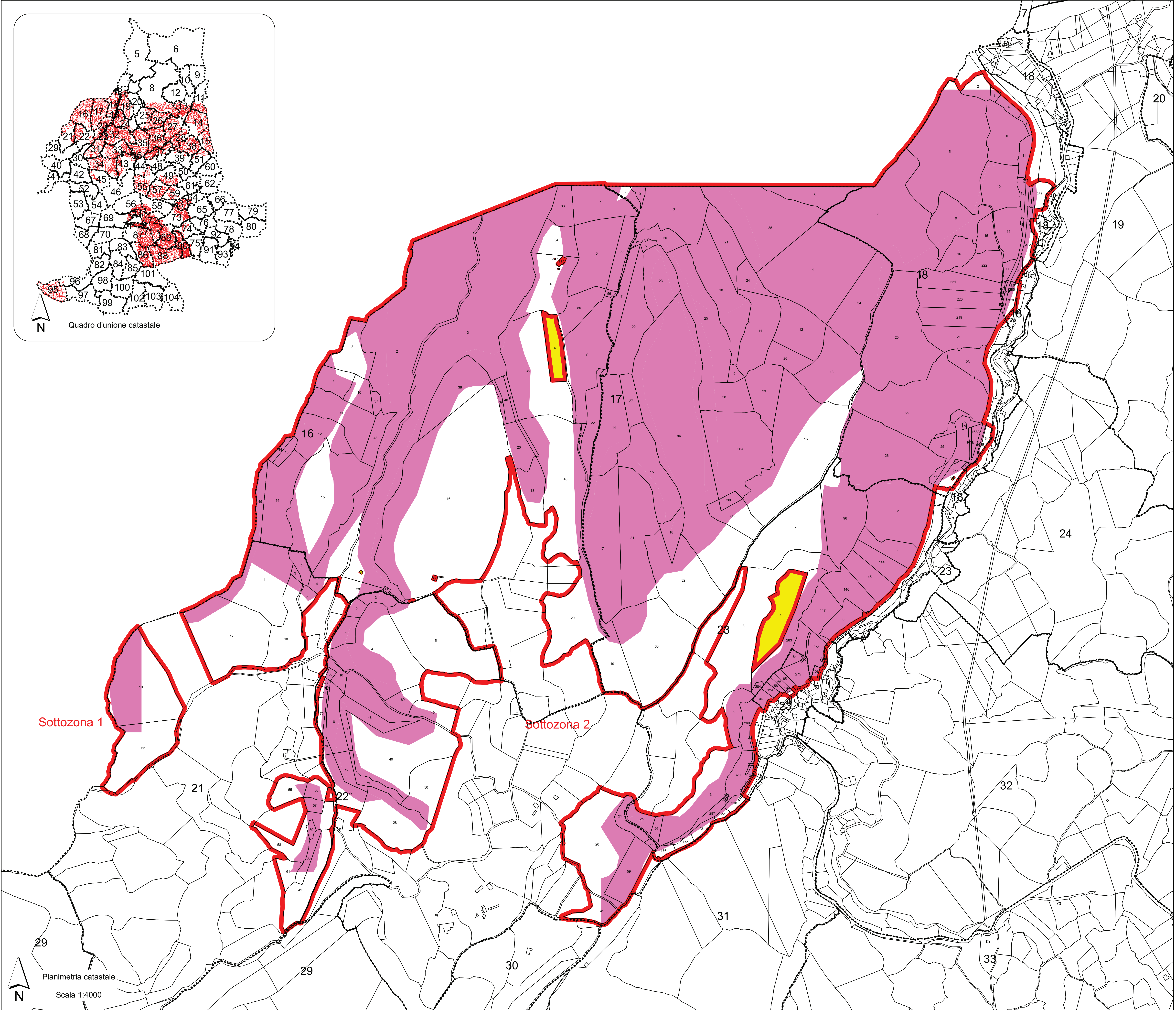



REGIONE AUTONOMA DELLA SARDEGNA
ASSESSORATO DELLA CERSA DELL'AMBIENTE

Corpo Forestale e di Vigilanza Ambientale
Servizio Ispezioni Regionali e di Sassari

Al verbale dell'art. 27 del D. Lgs. 82/2006 e s.m.i. si attesta che le presenti copie informatiche e
conferme al documento analogico (inv. 1) elaborato secondo le prescrizioni della Determinazione
n. 145 del 25/11/2011 trasmessa dalla Provincia di Sassari a questo Servizio.

Il Direttore del Servizio
Dot. Sebastiano Maselli
(firma digitale)